

符合RoHS

ERON®

No.E-9458

CLAMPING BARS

## 夹杆

材质 S45C-D

热处理 淬火HRC30±5

表面处理 发黑处理

●A型：圆孔型

[R, ∇]

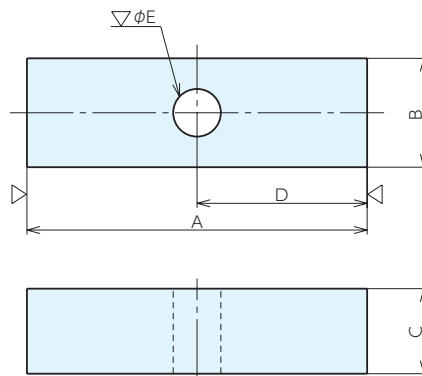

基准台面

辅助台面

精密平口钳

夹具单元

夹持工装零部件

定位元件

装入式零件

隔振及防振

千斤顶

平台、测量仪

钻床平口钳

机工虎钳

索引

## 规格

| 订单号    | 型号       | 适用螺栓 | A   | B  | C  | D    | E  | 重量kg |
|--------|----------|------|-----|----|----|------|----|------|
| 938773 | CB05050A | M 5  | 50  | 16 | 12 | 25   | 6  | 0.06 |
| 938774 | CB06050A | M 6  | 50  | 16 | 12 | 25   | 7  | 0.06 |
| 938775 | CB06060A | M 6  | 60  | 15 | 10 | 30   | 7  | 0.07 |
| 938776 | CB08050A | M 8  | 50  | 22 | 12 | 25   | 9  | 0.09 |
| 938777 | CB08060A | M 8  | 60  | 22 | 12 | 30   | 9  | 0.11 |
| 938778 | CB08080A | M 8  | 80  | 22 | 12 | 40   | 9  | 0.14 |
| 938779 | CB10060A | M10  | 60  | 25 | 16 | 30   | 11 | 0.18 |
| 938780 | CB10080A | M10  | 80  | 25 | 16 | 40   | 11 | 0.24 |
| 938781 | CB10100A | M10  | 100 | 25 | 16 | 50   | 11 | 0.30 |
| 938782 | CB12080A | M12  | 80  | 32 | 25 | 40   | 13 | 0.47 |
| 938783 | CB12100A | M12  | 100 | 32 | 25 | 50   | 13 | 0.60 |
| 938784 | CB12125A | M12  | 125 | 32 | 25 | 62.5 | 13 | 0.75 |
| 938785 | CB16100A | M16  | 100 | 50 | 25 | 50   | 18 | 0.93 |
| 938786 | CB16125A | M16  | 125 | 50 | 25 | 62.5 | 18 | 1.17 |
| 938787 | CB16160A | M16  | 160 | 50 | 30 | 80   | 18 | 1.82 |
| 938788 | CB20100A | M20  | 100 | 50 | 30 | 50   | 22 | 1.08 |
| 938789 | CB20125A | M20  | 125 | 50 | 30 | 62.5 | 22 | 1.37 |
| 938790 | CB20160A | M20  | 160 | 65 | 38 | 80   | 22 | 2.97 |
| 938791 | CB24125A | M24  | 125 | 65 | 38 | 62.5 | 26 | 2.55 |
| 938792 | CB24160A | M24  | 160 | 65 | 38 | 80   | 26 | 2.93 |